Número 1

Martes 27 de Septiembre del 2022

¡Arrancamos la Parada de REFINO 2022!

Empieza la **parada REFINO 2022** y son muchos los trabajadores que accederán a las instalaciones de Repsol durante estos días. Con el objetivo de que todos sepamos las actuaciones en caso de una posible situación de emergencia es preciso conocer el **Plan de Evacuación** elaborado para la parada.

Instrucciones a seguir en caso de emergencia

Ante un suceso inusual que pueda afectar a la seguridad de las personas, las instalaciones o el Medio Ambiente, se deberá:

- Avisar al responsable de los trabajos y de seguridad del área
- Parar los trabajos que se estén realizando, dejando los equipos en estado seguro.
- Parar los vehículos sin obstaculizar el paso. Desconectaremos el motor y dejaremos las llaves puestas.
- Abandonar la zona y acudir al punto de reunión, que es el taller.

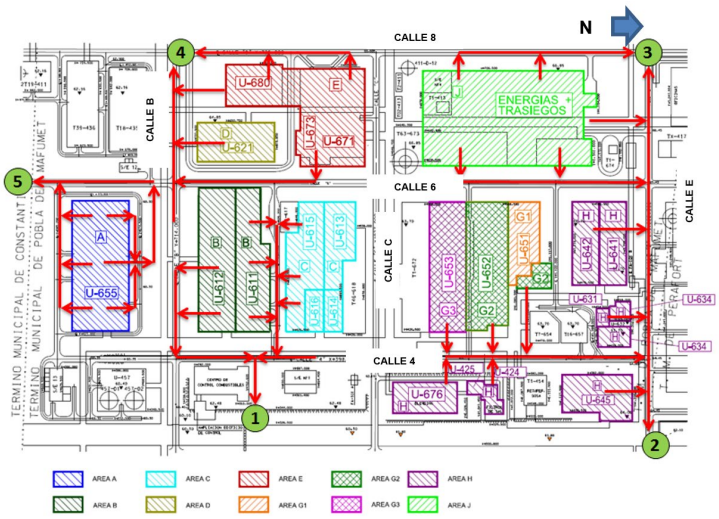

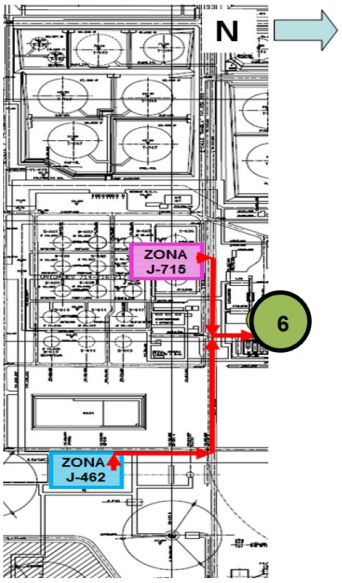

TIPOS DE EMERGENCIA Y AVISOS

EMERGENCIA PARCIAL

Toques discontinuos de 1 seg. durante 1 minuto.

EMERGENCIA GENERAL

Toque continuo de 3 minutos.

FINAL DE EMERGENCIA

TODO SEGURO Toque continuo de 10 seg. + toque de 1 seg.